



## INFORME

**OCUPACIÓN TURÍSTICA EN CALP,  
SEPTIEMBRE DE 2025**



**investratègia**  
estudis d'opinió i mercat

C/. Les Capelletes 34 1r 1a  
03726 poble nou de benitatxell (alacant)  
tel. 966 493 392  
tecnicos@investratègia.com  
www.investratègia.com

# OCUPACIÓN TURÍSTICA EN CALP, SEPTIEMBRE DE 2025

## ÍNDICE

	<i>Página</i>
➤ Grado de ocupación	<b>1</b>
➤ Evolución de la ocupación	<b>2</b>
➤ Ocupación por nacionalidad	<b>3</b>

# OCUPACIÓN TURÍSTICA EN CALP, SEPTIEMBRE DE 2025

GRADO DE OCUPACIÓN

## TABLA

Grado de ocupación	Septiembre de 2024	Septiembre de 2025
Hoteleros	90,21	88,52
No hoteleros	57,03	54,81
· Camping	71,12	73,31
· Apartamentos	55,37	53,75
Total	73,63	72,95

Fuente: Encuesta sobre la ocupación turística en Calp, 2025.

## GRÁFICOS

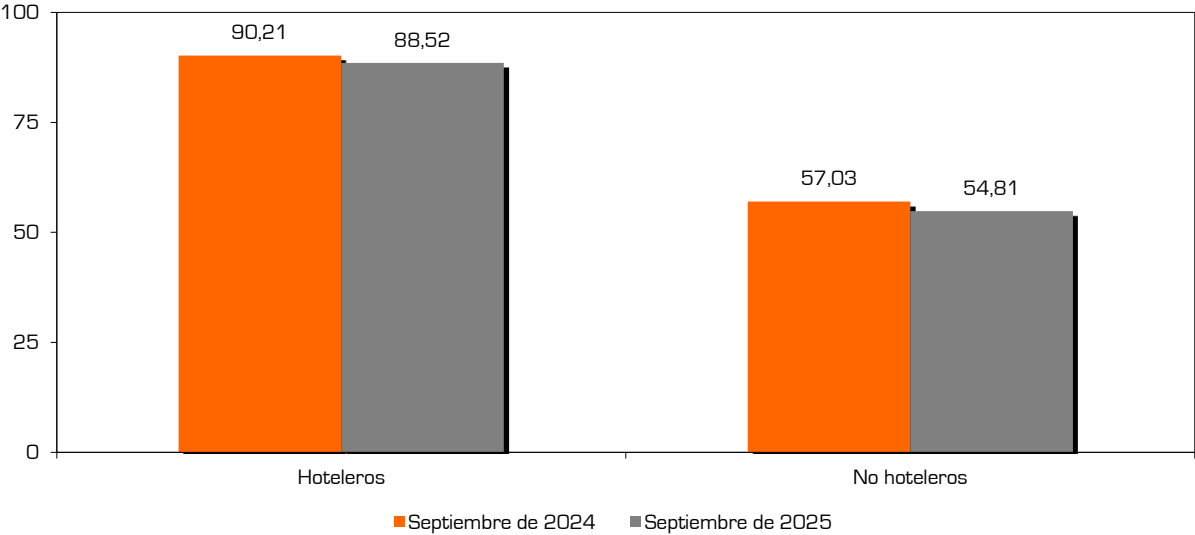
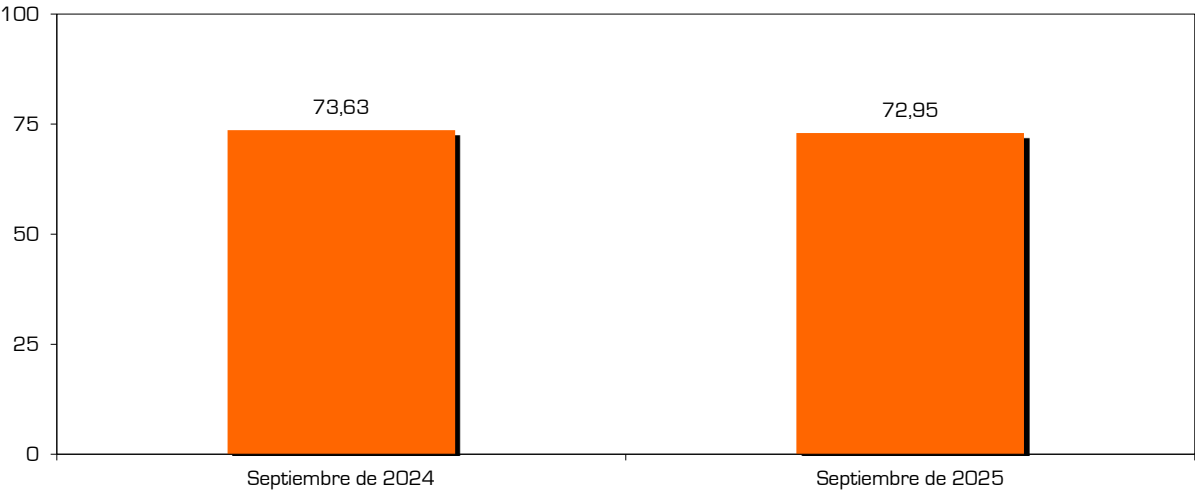

## CONCLUSIONES

Si bien, existe un nimio retroceso respecto a la ocupación lograda en 2024 (de 73,63% a 72,95%), el guarismo registrado en la actualidad es el segundo más elevado para este periodo. Los camping aparecen como la única modalidad que consigue incrementar sus reservas, pasando del 71,12% al 73,31%.

OCUPACIÓN TURÍSTICA EN CALP, SEPTIEMBRE DE 2025

EVOLUCIÓN DE LA OCUPACIÓN

TABLA

Evolución de la ocupación	Hoteleros	No hoteleros	Camping	Apartamentos	Total
Septiembre de 2024	90,21	57,03	71,12	55,37	73,63
Puente Octubre de 2024	89,55	54,29	83,02	49,78	71,48
Octubre de 2024	83,18	53,14	82,91	48,47	67,75
Noviembre de 2024	66,21	43,15	77,20	37,22	52,60
Puente Diciembre de 2024	70,68	48,95	77,73	43,69	57,92
Diciembre de 2024	65,66	49,66	80,21	44,08	56,27
Enero de 2025	62,58	53,44	86,21	47,44	57,23
Febrero de 2025	73,07	58,95	97,18	54,35	65,57
Marzo de 2025	74,00	51,64	90,27	47,18	62,16
Pascua de 2025	82,90	63,71	93,00	60,34	73,41
Abril de 2025	77,43	52,46	83,30	48,91	65,09
Mayo de 2025	83,06	53,20	80,83	50,39	67,88
1ª Junio de 2025	88,44	57,98	69,71	56,30	76,63
2ª Junio de 2025	92,46	68,34	59,10	69,67	83,12
Junio de 2025	90,45	63,16	64,40	62,98	79,87
1ª Julio de 2025	91,28	64,85	68,24	64,51	78,74
2ª Julio de 2025	92,45	74,34	72,79	74,49	83,79
Julio de 2025	91,86	69,60	70,51	69,51	81,26
1ª Agosto de 2025	95,38	81,91	96,39	80,47	89,05
2ª Agosto de 2025	94,33	78,44	80,18	78,26	86,84
Agosto de 2025	94,86	80,17	88,28	79,37	87,95
1ª Septiembre de 2025	91,62	60,86	70,49	60,31	77,39
2ª Septiembre de 2025	85,43	48,72	76,13	47,14	68,50
Septiembre de 2025	88,52	54,81	73,31	53,75	72,95

Fuente: Encuesta sobre la ocupación turística en Calp, 2025.

GRÁFICO

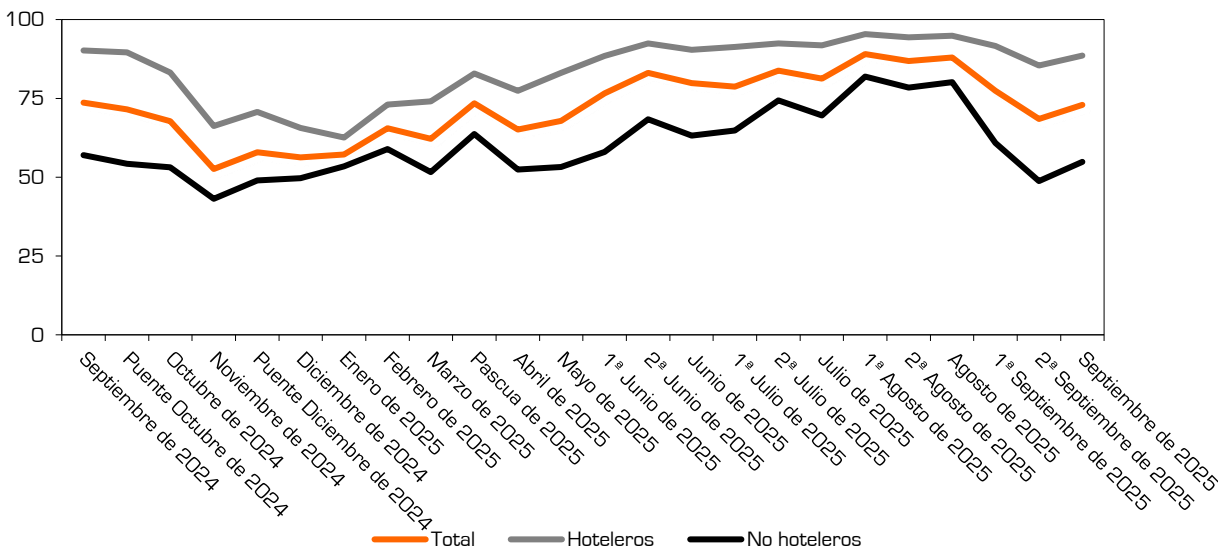

CONCLUSIONES

Como suele ser habitual en Calp, septiembre marca el inicio del fin de la temporada alta, lo que conlleva un descenso de los indicadores observados en el gráfico. En este periodo también resulta común que los guarismos vayan distanciándose por tipologías de alojamiento.

# OCUPACIÓN TURÍSTICA EN CALP, SEPTIEMBRE DE 2025

OCUPACIÓN POR NACIONALIDAD

## TABLA

Grado de ocupación según nacionalidad	Español	Extranjero
Hoteleros	39,03	60,97
No hoteleros	37,66	62,34
· Camping	15,28	84,72
· Apartamentos	39,41	60,59
<b>Total</b>	<b>38,55</b>	<b>61,45</b>

Fuente: Encuesta sobre la ocupación turística en Calp, 2025.

## GRÁFICOS

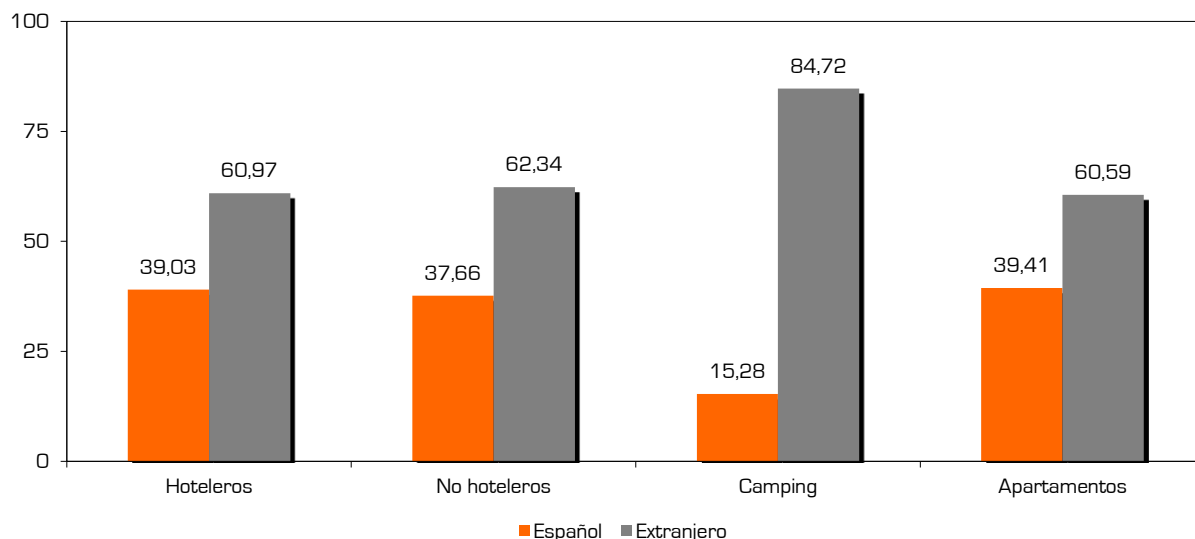
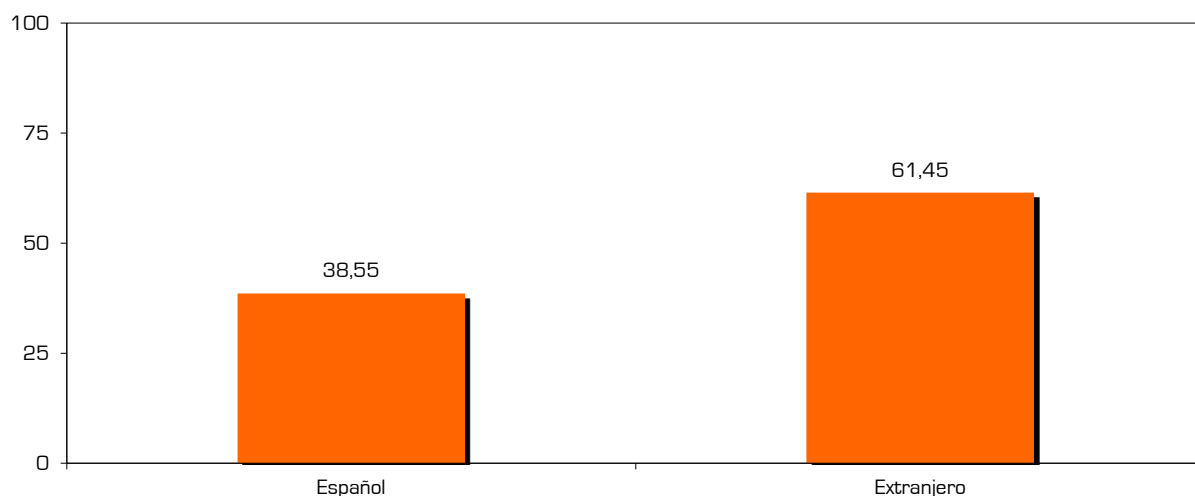

## CONCLUSIONES

Importante diferencia entre el número de turistas españoles y extranjeros que se han alojado en Calp durante el mes de septiembre (38,55% vs. 61,45%). Los foráneos constituyen un peso mucho mayor de la ocupación en todas las variantes de hospedaje contempladas en el estudio, especialmente en los camping, donde asciende hasta el 84,72%.